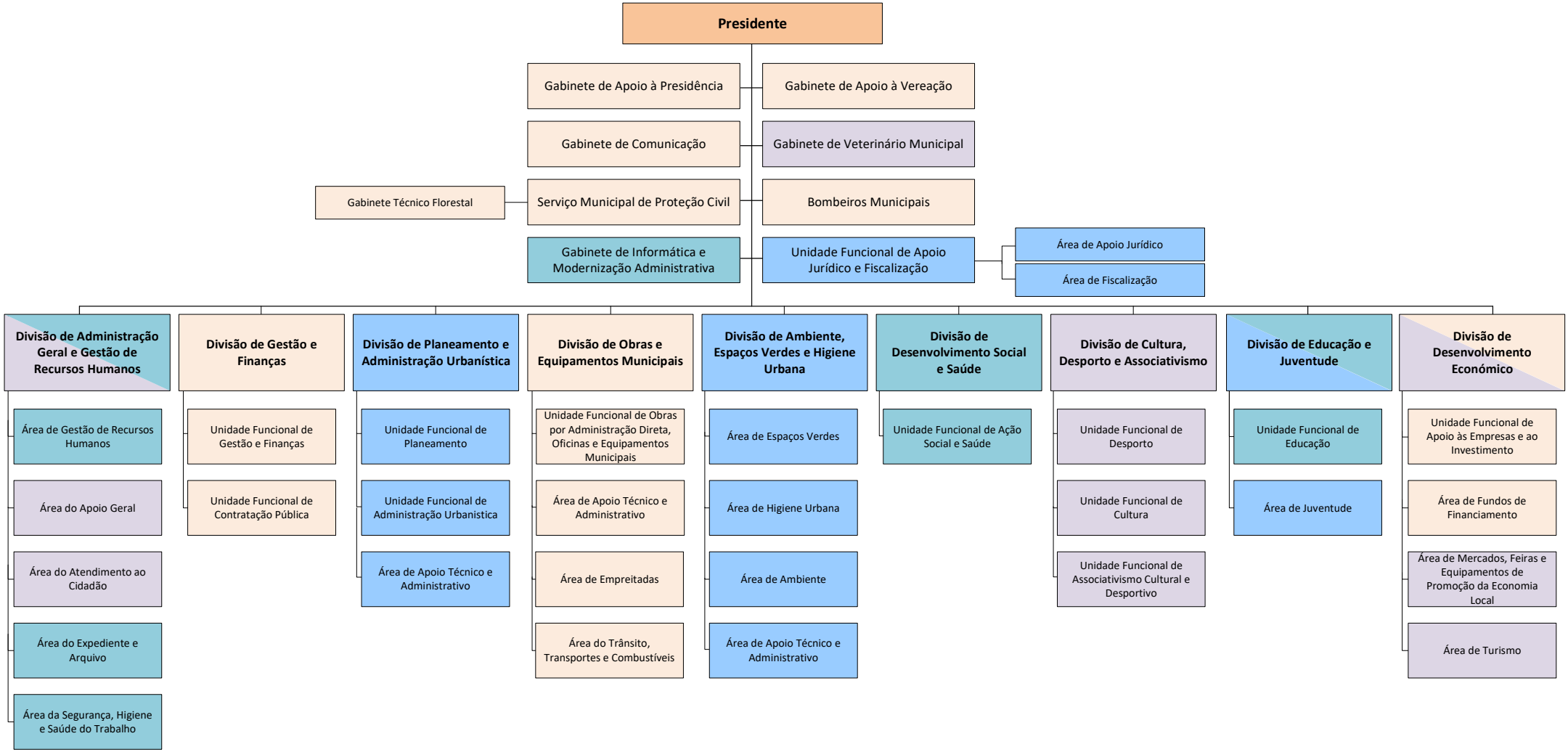

Presidente – João Miguel Ferreira Heitor

Vice-Presidente – Pedro Miguel Ferreira Reis

Vereadora – Maria João Nunes de Oliveira

Vereadora – Maria de Fátima Mendes F. Vinagre

DESPACHO N.º 86/PC-JH/2022
30 de dezembro de 2022