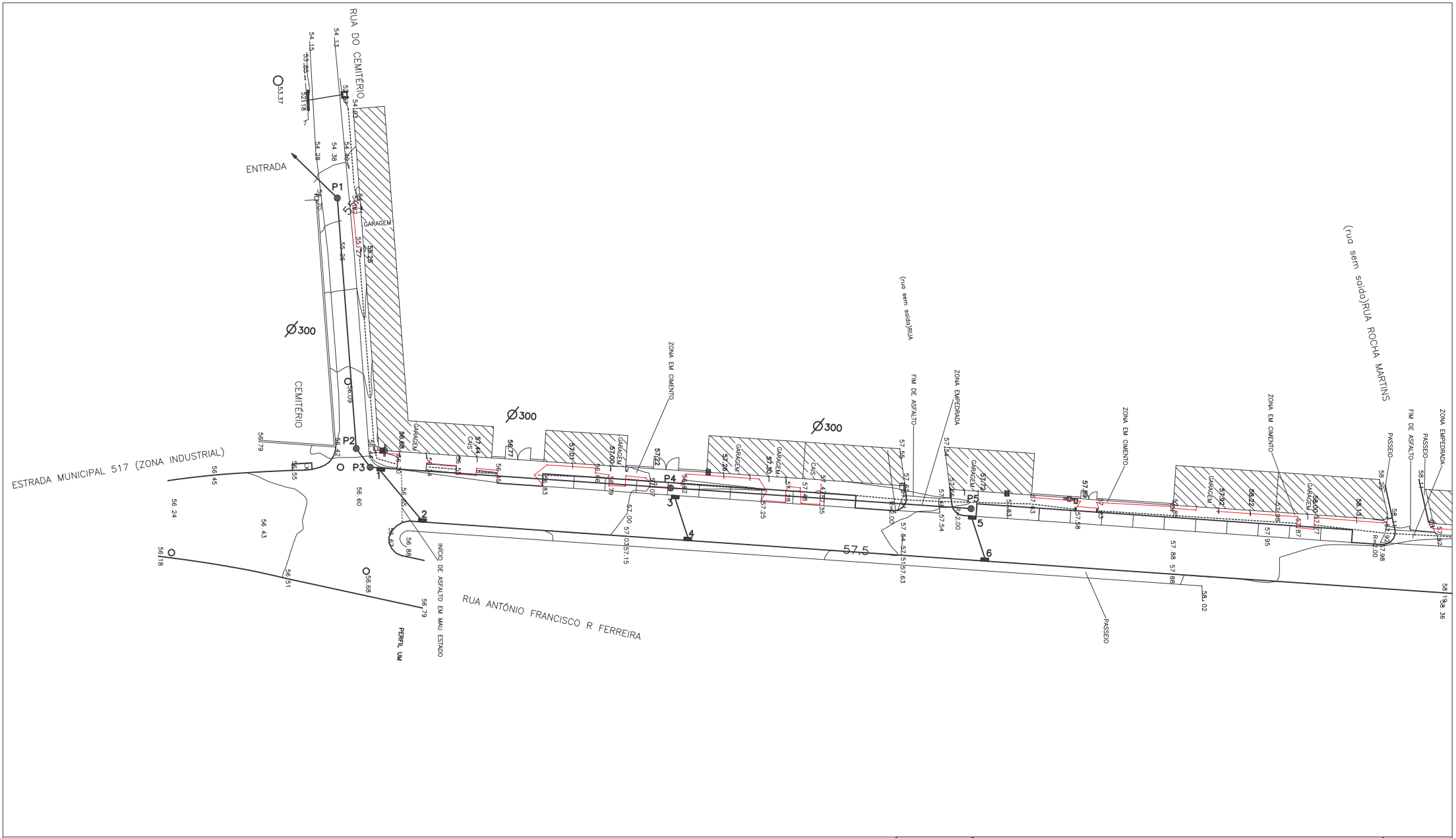

LEGENDA

- Marca Topografica
- Servico de Aguas
- Estacao
- Boca de incêndio
- Poste de Cimento
- Caixa de Aqueduto
- Poste de Madeira
- Poste A.T.
- Manilha
- Pinheiro Manso
- Caixa
- Oliveira
- Chafariz
- Sobreiro
- Sumidouro
- Contador de Agua
- Cota de soleira

N

MUNICÍPIO DO CARTAXO

MUNICÍPIO DO CARTAXO

DIVISÃO DE OBRAS E EQUIPAMENTOS MUNICIPAIS

OBRA : RUA MARIANO DE CARVALHO
TROÇO ENTRE A RUA DO CEMITÉRIO E A RUA JOSÉ RÉGIO
VILA CHÃ DE OURIQUE

Esc.1/500

DESENHO Nº 4.8

DATA : 2009-02-06

DESCRIÇÃO : TRAÇADO DRENAGENS ÁGUAS PLUVIAIS

SECTOR TÉCNICO

Projectou:

Topografia: Lourenço